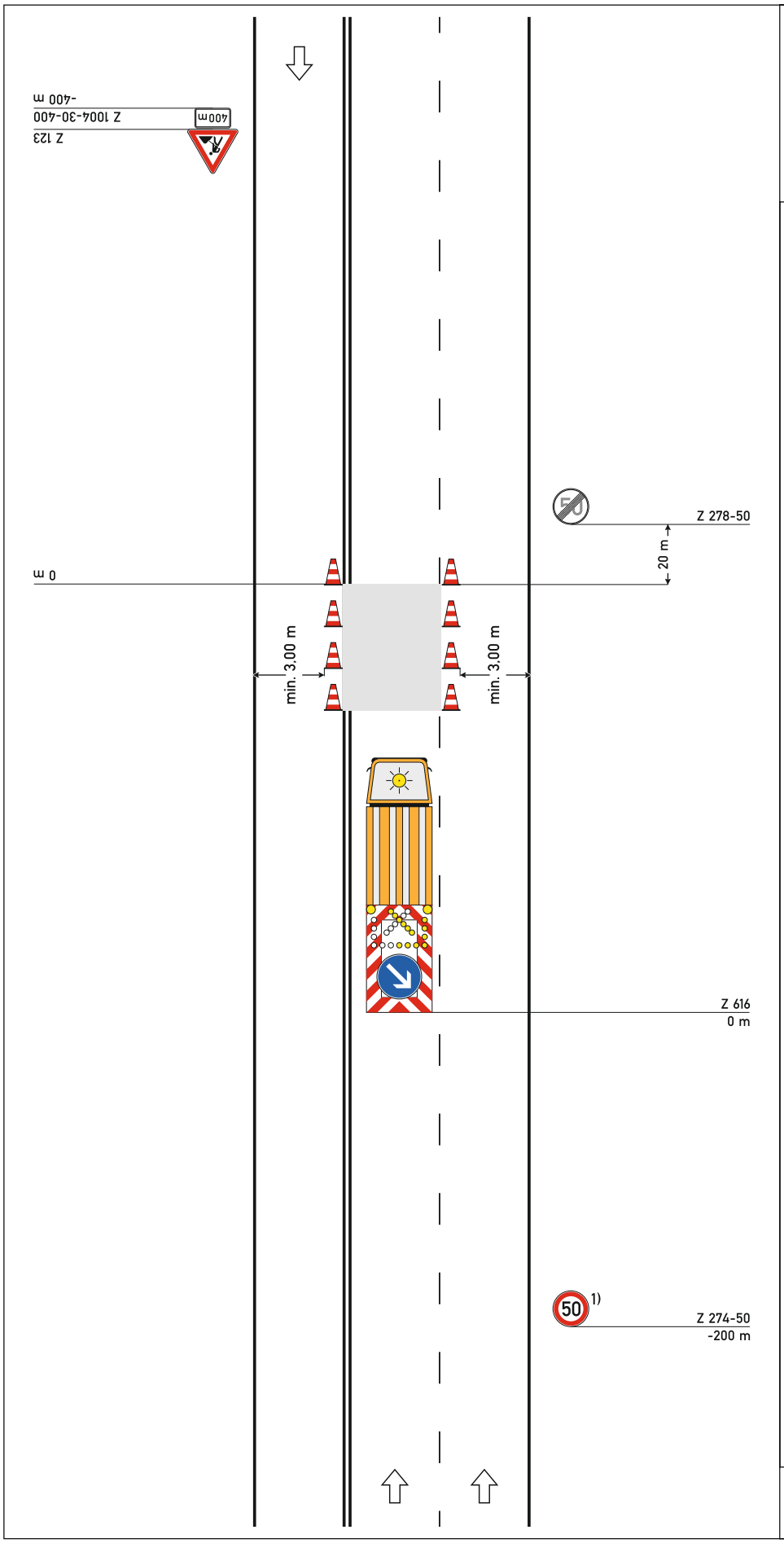

Regelplan C II/6

Arbeitsstelle von kürzerer Dauer auf dreistreifiger Fahrbahn

Sperrung des linken Fahrstreifens der zweistreifigen Richtung

bei Sperrung des rechten Fahrstreifens analog

(nur bei Tageslicht)

Längsabsperrung
durch Leitkegel
(Höhe min. 0,5 m)
Abstand max. 12 m

Querabsperrung
durch fahrbare Absperrtafel
(Z 616)

1) Wiederholen bei Arbeitsstellen über 1000 m Länge im Abstand von 500 m

05.21