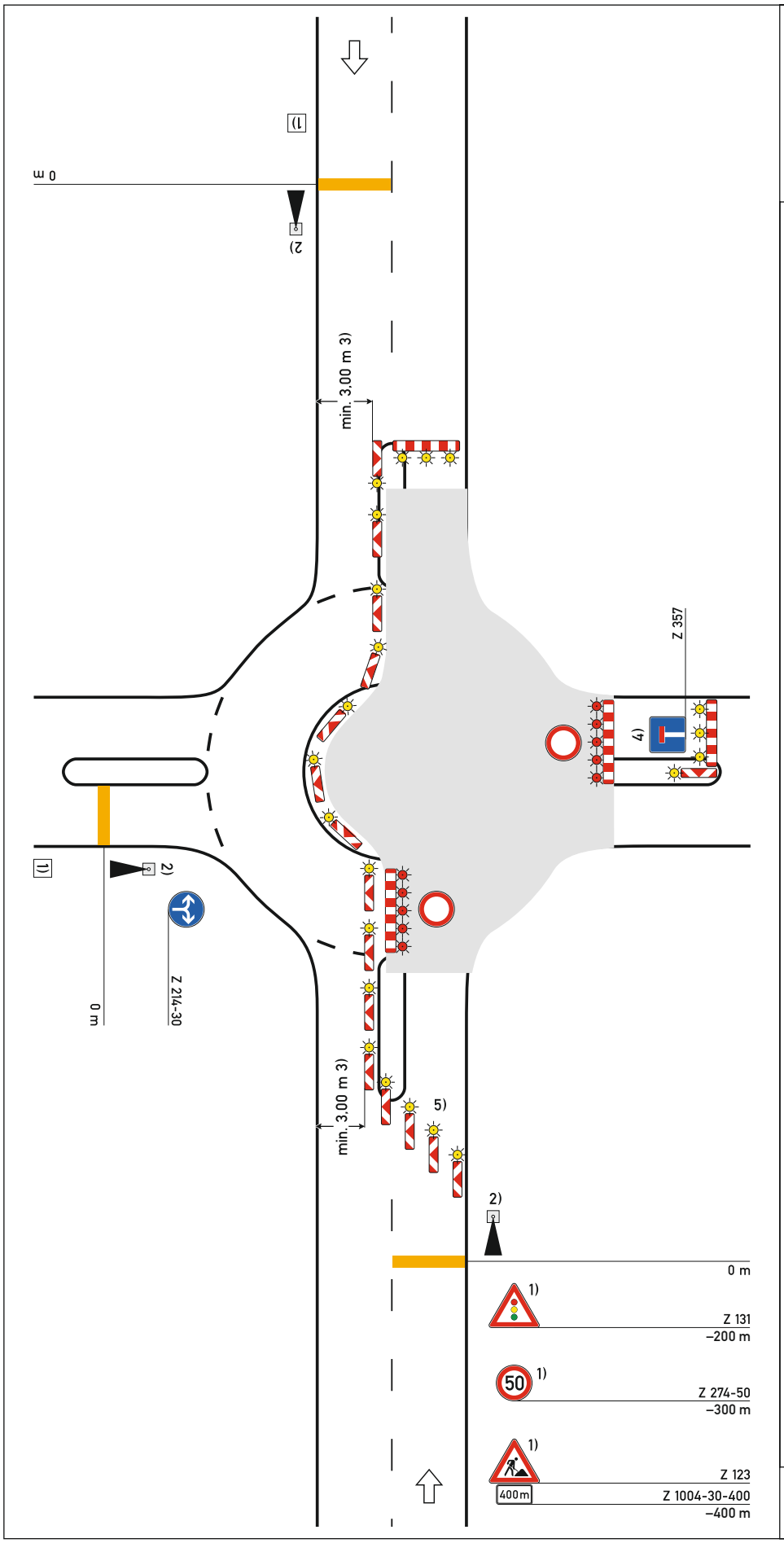

Regelplan C I/13

Zweistreifige Fahrbahn mit Kreisverkehr

Verkehrsregelung durch Lichtzeichenanlage

[ ] Einrichtung einer Umleitung
[ ] Anpassung der vorhandenen Verkehrszeichen gemäß Eintragung

Querabsperrung
durch Absperrschranken mit mindestens 3 einseitigen gelben Warnleuchten und doppelseitige Leitbake mit doppelseitiger gelber Warnleuchte

Längsabsperrung auf Fahrbahn
durch doppelseitige Leitbaken mit doppelseitigen gelben Warnleuchten,
Abstand max. 3 m

Querabsperrung auf Fahrbahn
durch Absperrschranken mit 5 roten Warnleuchten

1) Anordnung für alle anderen Zufahrten analog

2) [ ] Signalzeitenplan,
[ ] Signallageplan
[ ] Phasenfolgeplan

als Anlage beigefügt und angeordnet

möglichst verkehrsabhängige Schaltung anordnen

3) [ ] Befahrbarkeit mittels Schleppkurven geprüft

4) [ ] unmittelbar hinter der letzten vorgelagerten Kreuzung oder Einmündung
Z 357 entsprechend der tatsächlichen Durchlässigkeit angeordnet

5) einseitige Leitbaken mit einseitiger gelber Warnleuchte
Verziehungsmaß 1:3

05.21