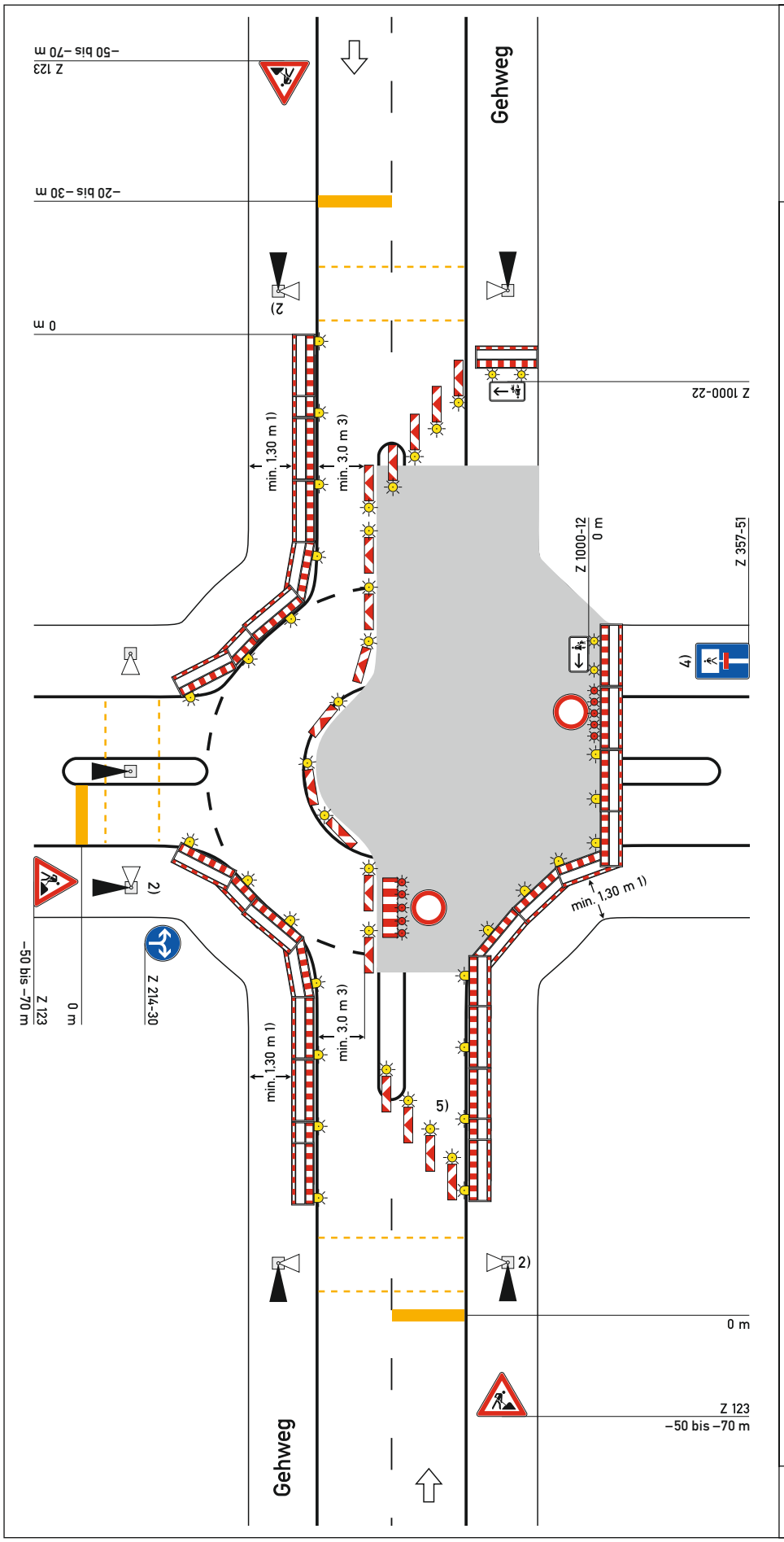

Regelplan B I/17

Zweistreifige Fahrbahn mit Kreisverkehr

Verkehrsregelung durch Lichtzeichenanlage mit Fußgängerquerung

[ ] Einrichtung einer Umleitung
[ ] Anpassung der vorhandenen Verkehrszeichen gemäß Eintragung

Querabsperrung auf Fahrbahn
durch doppelseitige Leitbaken

Abstand längs 1 – 2 m
quer 0,6 – 1 m

mit doppelseitiger gelber Warnleuchte auf jeder Leitbake

Längsabsperrung auf Fahrbahn
durch doppelseitige Leitbaken mit doppelseitigen gelben Warnleuchten,
Abstand max. 5 m

Querabsperrung auf Fahrbahn
durch Absperrschrankengitter mit 5 einseitigen roten Warnleuchten

Querabsperrung auf Gehweg
Absperrschrankengitter mit mindestens 2 gelben Warnleuchten

Längsabsperrung zum Gehweg
durch Absperrschrankengitter Warnleuchten gemäß Teil B, Abschnitt 2.4.3 Absatz 2

1) andere Breiten siehe Teil B, Abschnitt 2.4.2

2) [ ] Signalzeitenplan,
[ ] Signallageplan
[ ] Phasenfolgeplan
als Anlage beigefügt und angeordnet

möglichst verkehrsabhängige Schaltung anordnen

3) [ ] Befahrbarkeit mittels Schleppkurven geprüft

4) [ ] unmittelbar hinter der letzten vorgelagerten Kreuzung oder Einmündung Z 357 entsprechend der tatsächlichen Durchlässigkeit angeordnet

5) einseitige Leitbaken mit einseitiger gelber Warnleuchte

05.21